

LA CATEDRAL DE BURGOS: UN VIAJE EN EL TIEMPO

En siglo 13 Burgos era una ciudad con bastante actividad, mucho comercio y viajeros.

Por aquí pasaba ya el Camino de Santiago. Burgos era la capital del reino de Castilla. Por este motivo, el rey pensó que necesitábamos un edificio religioso grande y moderno. Mandó construir la Catedral encima de una Catedral románica. La Catedral se construyó siguiendo el estilo de la época, de estilo gótico. Su construcción duro muchos años por eso, tiene distintos estilos.

La Catedral tiene muchos tesoros que ya habrás descubierto.

Vamos a recordar lo que has visto.



¿Por qué se construyó la Escalera Dorada?

¿Sabes por qué la llaman Escalera Dorada?

¿Quién es la patrona de Burgos?

¿Dónde la has visto?

¿Qué hay encima de la tumba del Cid?

¿Qué es un cimborrio?

El coro, ¿para qué se utiliza?

¿Todas las sillas son iguales?

¿Por qué?



Mar Arranz Martínez



¿Qué capilla dicen
que es una pequeña Catedral?

¿Por qué?

¿Qué personajes importantes
se encuentran enterrados
en esta capilla?

¿Dónde se encuentra el Cristo
más importante de la Catedral?

¿Por qué es tan querido por los
burgaleses?

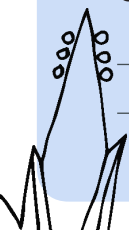

¿Qué son las vidrieras?

¿Cuál es la más importante?

¿En qué lugar está?

¿Por qué son importantes
las vidrieras en la Catedral?

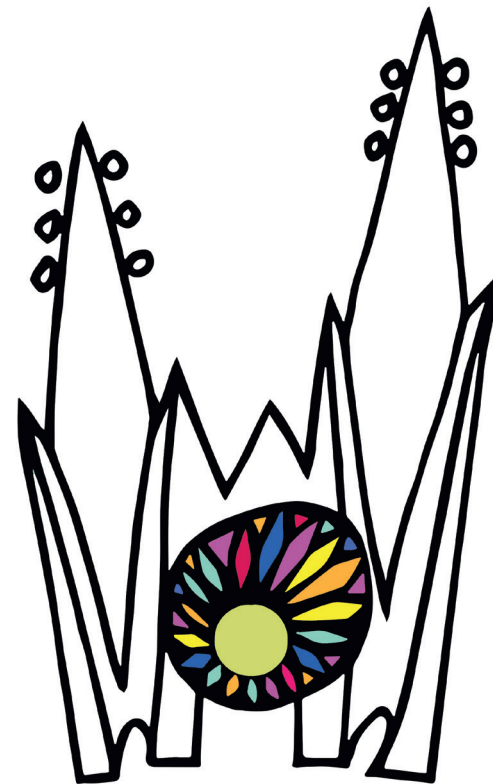
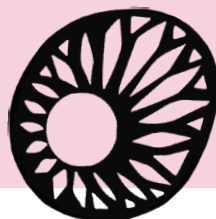

Carnet de la Catedral de Burgos

Nombre: